ARTE HQS

MORTAL KOMBAT X™

KITTELSEN SOY GANDINI

ARTE HQS
WWW.ARTEHQS.COM.BR
TRADUCAO E LETRAS: YUGIFAN

MORTAL KOMBAT X™

LAÇOS DE SANGUE
capítulo 12

ESTRONDO NA SELVA

Written by SHAWN KITTELSEN
Art by DEXTER SOY
Colors by VICTORIA GANDINI
Letters by SAIDA TEMOFONTE
Cover by IVAN REIS & ROD REIS
Edited by ALEX ANTONE

Based on the game MORTAL KOMBAT X,
created by NetherRealm Studios.
Available April 2015.

Copyright © 2015 Warner Bros. Entertainment Inc. MORTAL KOMBAT X and all related characters and elements are trademarks of and © Warner Bros.Entertainment Inc.
WB SHIELD: ™ & © Warner Bros. Entertainment Inc. (s15)

OUTWORLD.
A SELVA.
ISSO É NOJENTO.

O QUÊ? ESTA ESTAVA COM FOME. EU POS-SO *REGURGITAR* SE VOCÊ QUISER COMPARTILHAR...
NÃO. APENAS PARE.
DEZ DÓLARES QUE A MÃE DA MINHA BEBÊ ENLO-QUECE ANTES QUE D'VORAH.
NÃO ME TENTE, JOHNNY.
JOHNNY
CAGE

SÓ ESTOU TENTANDO ALIVIAR A TENS-- QUÊ?--
--QUE MERDA--
SONYA?
FIQUE QUIETO, JOHNNY.
É SÉRIO--

--EU ACHO QUE ENCONTRAMOS O SEQUESTRADOR.
ERRON BLACK!
TRAGAM PRA BAIXO. E ENTÃO--

"--ELE DIRÁ ONDE AS GAROTAS ESTÃO".
MAVADO.
NÓS NÃO NEGO-CIAMOS COM DRAGÕES VERMELHOS.
NÃO NEGO-CIAMOS, MESMO. ESSAS GAROTAS SÃO PROPRIEDADE DE KOTAL KAHN.
DO MEU PONTO DE VISTA, ELAS SÃO PROPRIEDADE DE REIKO.
ESSES IDIOTAS VÃO SE MATAR UNS AOS OUTROS...
QUANDO ELES COMEÇAREM A BRIGAR, NÓS CORREMOS.
ÀS CEGAS?!
PELO MENOS ESTARÃO DISTRAIDOS.

MEUS HOMENS SUPERAM OS SEUS EM DOIS POR UM, KANO. ESSES NÚMEROS NÃO SÃO FAVORÁVEIS PARA VOCÊ.
SPLURT
UM A MENOS. MANDA O RESTO DE VOCÊS.

COMEÇOU, DEVERÍAMOS CORRER.

ATÉ ONDE?
EU NÃO SEI! O PLANO É SEU.
GAROTAS, EU POSSO TIRAR A GENTE DAQUI, MAS--
--SE VOCÊS QUISEREM VIVER, VOCÊS PRECISAM *LUTAR*. ENTENDERAM?
PERFEITAMENTE.

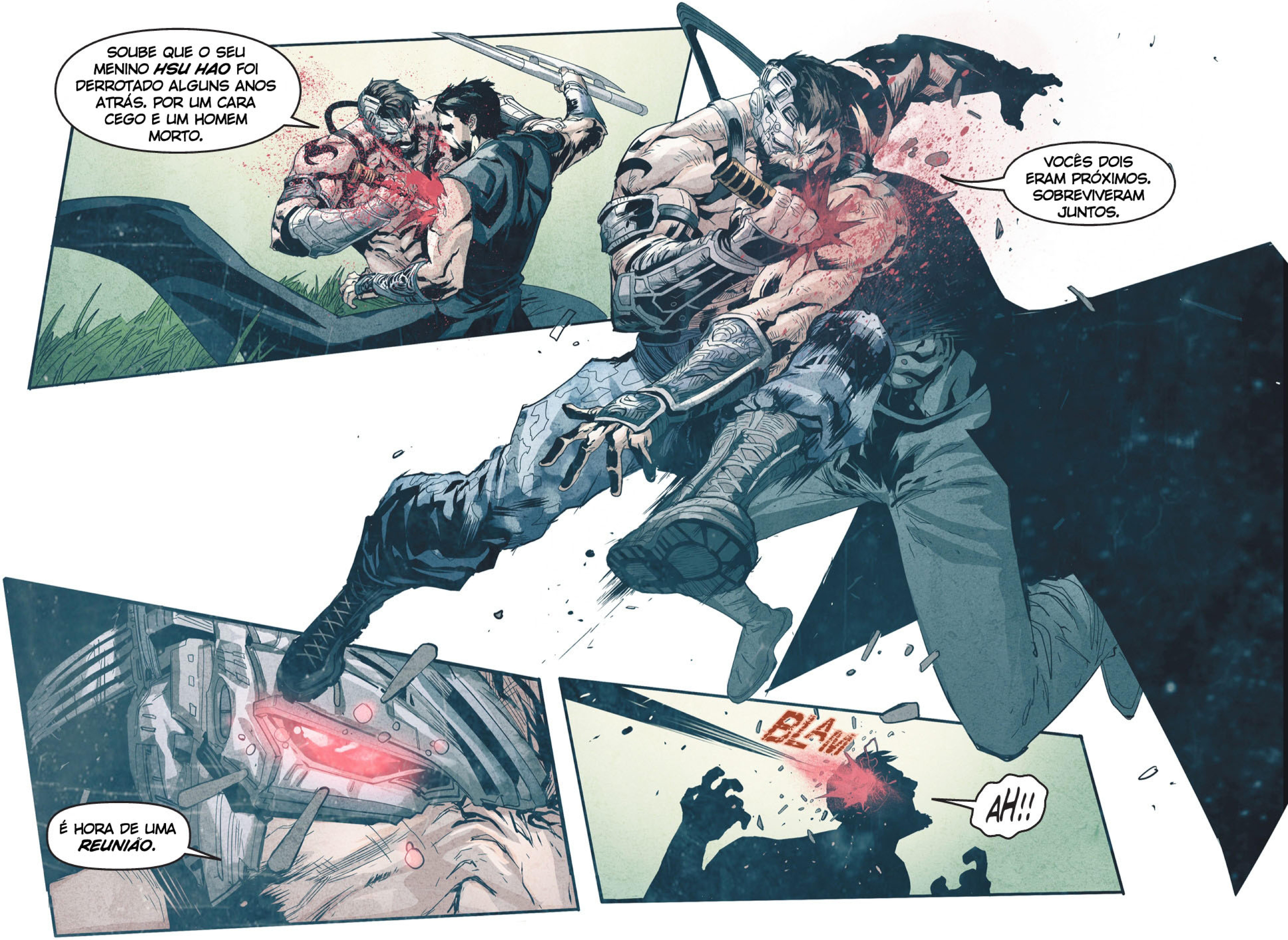
SOUBE QUE O SEU MENINO HSU HAO FOI DERROTADO ALGUNS ANOS ATRÁS. POR UM CARA CEGO E UM HOMEM MORTO.
VOCÊS DOIS ERAM PRÓXIMOS. SOBREVIVERAM JUNTOS.
É HORA DE UMA REUNIÃO.
BLAM
AH!!

TENTEI
TE DIZER, KANO.
EU TENHO OS
NÚMEROS.
DESCUL-
PE-ME.
VOCÊ NÃO
ENTEND--
HUHHH

TEMOS QUE CAIR FORA, AMIGO. ONDE ESTÁ A PEDRA?
NUH-- BOLSO ESQUERDO.
VAMOS, BRIGGS, LE-VANTA...
TEMOS QUE... LEVAR AS GARO-TAS...
É POR ISSO QUE VOCÊ JAMAIS SERÁ UM DRAGÃO NEGRO, ERRON.

VOCÊ TENTA SALVAR AS PESSOAS...
...EM VEZ DE EXPLODI-LAS.
KANO! FILHODAPUTA!
ORA BLACK, O QUE VOCÊ ESPERA...

...QUANDO VOCÊ LIDA COM DEMÔNIOS?
SKRRCH
EU PEGAREI AS GAROTAS AGORA.
EI, CAPITÃO GANCHO! É LISONJEIRO SER QUERIDA...

...MAS PREFI-
RIMOS SER
LIVRES.
RATTATTATATATA

VAZIO.
AQUI TAM-BÉM.
CLICK
CLICK
REIKO QUER QUE LEVE AS SENHORITAS VIVAS...
...MAS ELE NÃO DISSE *QUE QUERIA INTEIRA.*

CUIDA-
DO!
CASSIE!
A PERNA!
KRACK

DETONA ELE!

MINHA PRINCESINHA *FEZ ISSO?*
BOA MENINA. ELA AINDA ESTÁ VIVA...
DRAGÕES VERMELHOS... ERAM MUITOS... LEVOU AS GAROTAS E ME DEIXOU... PRA ENTREGAR UMA MENSAGEM.
"VOCÊS ESTÃO *CONVIDADOS--*

"--PARA A ILHA DE *SHANG TSUNG*".
"SHANG TSUNG ESTÁ MORTO. QUEM ESTÁ EM SUA ILHA?"
"*REIKO* ESTÁ HOSPEDADO LÁ COM SEU CONSELHEIRO ESPIRITUAL".

"UM ANTIGO CLÉRIGO, CONHECIDO POR--
"--HAVIK."
POR FAVOR, APROVEITEM ESTE BANQUETE QUE NÓS PREPARAMOS.
PODE SER QUE SEJA O ÚLTIMO.
A SEGUIR: O INFERNO CONGELA!